

**L'ARCHITETTURA
E LA PRODUZIONE DEL VINO
VISITA ALLA CANTINA MAZZEI
(Fonterutoli - SI)**

VENERDI' 26 MAGGIO 2023

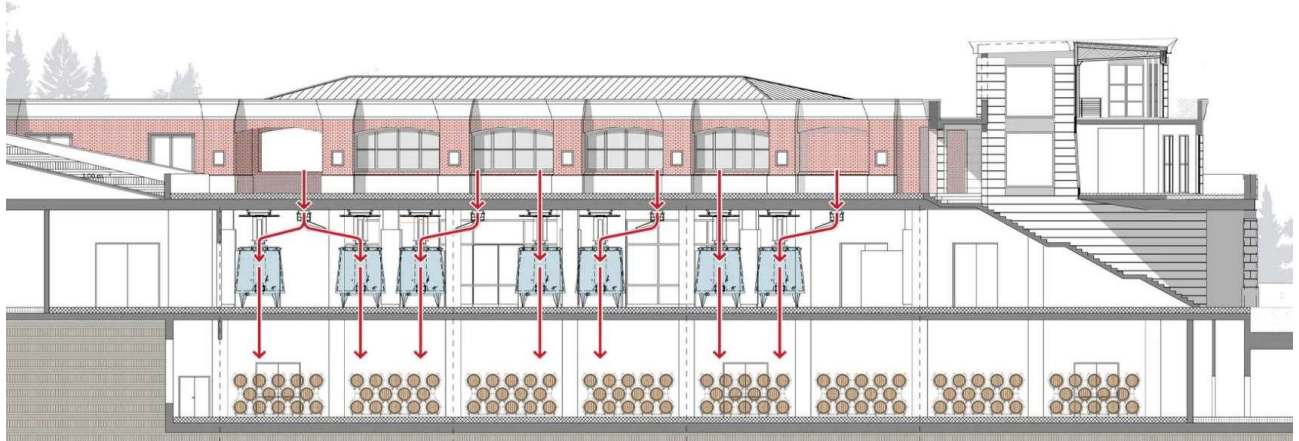

PROGRAMMA

ORE 7:30 RITROVO presso sede del Collegio Geometri di Modena e partenza con Pullman Gran Turismo

ORE 11:00 VISITA GUIDATA ALLA CANTINA DEL CASTELLO DI FONTERUTOLI CON DEGUSTAZIONE DEI 3 VINI PIU' RAPPRESENTATIVI

ORE 13:30 PRANZO PRESSO L'OSTERIA DI FONTERUTOLI

ORE 19:30 ARRIVO PREVISTO presso la sede del Collegio Geometri di Modena

COSTO = € 90,00 a persona

per gli ISCRITTI all'Associazione Geometri il **COSTO** è di € 60,00 a persona

**N.40 POSTI DISPONIBILI –ISCRIZIONI OBBLIGATORIE
ACCOMPAGNATE DALLA COPIA DEL PAGAMENTO**

Ai partecipanti saranno conferiti n.3 Crediti Formativi

Via Scaglia Est, 144 - 41126 MODENA

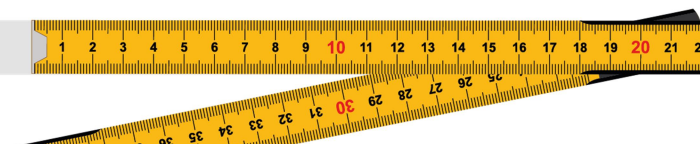

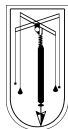

L'ARCHITETTURA E LA PRODUZIONE DEL VINO
VISITA ALLA CANTINA MAZZEI
(Fonterutoli - SI)
VENERDI' 26 MAGGIO 2023

SCHEMA DI ISCRIZIONE

Da trasmettere a mezzo e-mail segreteria@geometrimodena.it oppure mediante fax 059/341350 unitamente alla copia del pagamento effettuato

La quota di partecipazione è stata fissata in € 90,00

Per gli iscritti all'Associazione la quota è scontata ad € 60,00

da versare mediante bonifico bancario intestato a:

Collegio Geometri e Geometri Laureati della Provincia Modena

BANCO BPM AGENZIA 3 MODENA - IBAN IT72C0503412903000000020701

PARTECIPANTE
Cognome e Nome
Luogo e data di nascita
Codice fiscale
Indirizzo
CAP e Comune
e-mail
Telefono

Acconto al trattamento dei dati comunicati ai sensi del D.LGS.193/03 e 101/18 E DEL REGOLAMENTO EUROPEO 679/2016 – GDPR

FIRMA

DATA

Via Scaglia Est, 144 - 41126 MODENA

