

## Patrimonio culturale/Cenni introduttivi alla autorizzazione paesaggistica

*Ente di Formazione Interdisciplinare Modena  
Ordine Professionale dei Geometri della Provincia di Modena*

8 novembre 2017

*Dr.ssa Diana Neri, Responsabile servizio beni culturali e paesaggistici del Comune di Castelfranco Emilia*

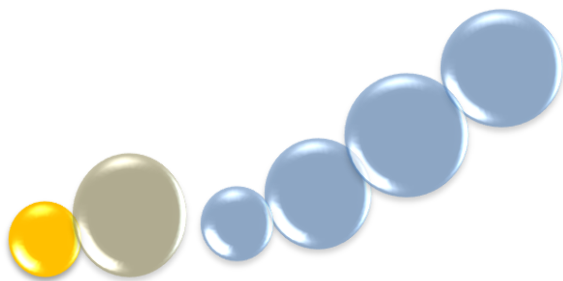

# PECULIARITA' DELLA MATERIA...

## LEX *Stato:*

- Costituzione, codice civile, titolo V art 117
- L. 14/06 in recepimento della CEP 2000, Convenzione di Faro 2005 in corso di ratifica
- Codice Urbani D.Lgs 42/04 smi
- Codice Appalti 163/06 e 50/2016, circolari del MIBACT 2013 e 2016
- D.P.C.M. 12/12/2005, DPR 31/2017 e sua circolare applicativa MIBACT 2017
- sentenze TAR e CdS

## LEX *EE.LL. (piani amministrativi) :*

- PTPR
- PTCP
- PSC

- MIBACT
- Segretariato Regionale
- Soprintendenza/sezioni

(Vincoli)

- Regione
- Provincia
- Comuni

(Piani/Normativa d'uso)

.....doppio binario!

## Governo del territorio

Comprende tutto ciò che è attinente alla pianificazione e alla gestione del territorio, in particolare tutte le attività dell'uomo che su di esso incidono, racchiudendovi principalmente i campi dell'urbanistica e dell'edilizia



### *Urbanistica*

Si occupa di tutte quelle norme che regolano la pianificazione e l'utilizzazione del territorio (sfruttamento razionale del territorio)

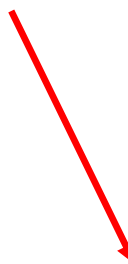

### *Edilizia*

Stabilisce le modalità di attuazione di trasformazioni territoriali all'interno del piano



+

### *Ambiente*

riguarda la conservazione ed il mantenimento delle matrici ambientali, cioè della terra, acqua e aria.

### *Paesaggio-Beni Culturali*

si riferisce al territorio non solo naturalisticamente inteso e riguarda una serie di valori che appartengono alla sfera della cultura

Il **patrimonio culturale** si collega direttamente ad una sfera, particolarmente ampia, quella della **cultura**, appartenendo **alla percezione umana** che forma l'oggetto proprio della tutela, diversamente dalle **strutture fisiche e naturalistiche** che appartengono all'ambiente o al governo del territorio, influenzato invece da matrici economiche e sociali.

Ne scaturisce **un quadro ricco di interrelazioni a livello normativo...**



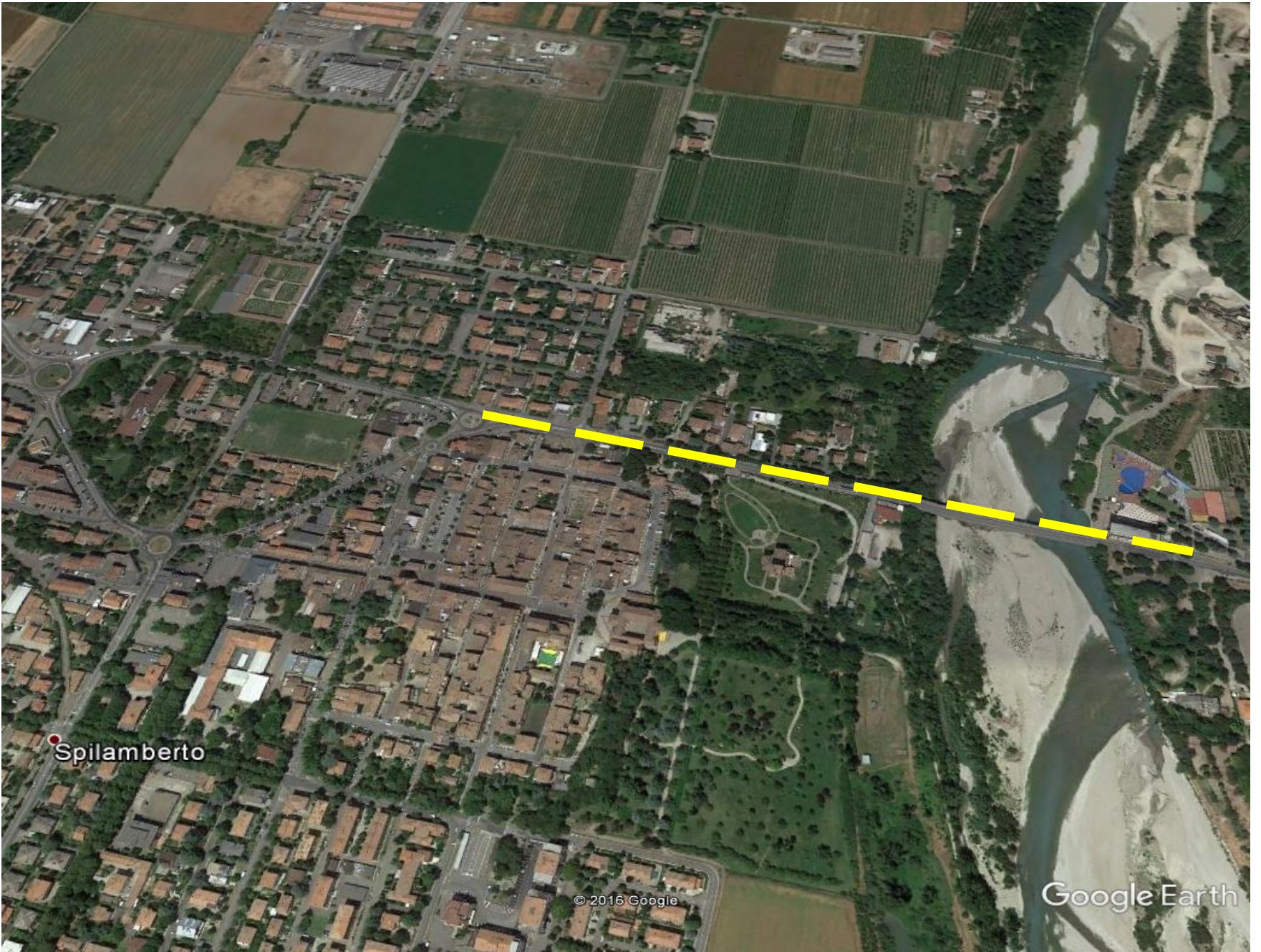

Spilamberto

© 2016 Google

Google Earth



Viabilità minore

Aree coltivate

Villa Braccadelli

Viabilità minore

TAV

centuriazione

Aree coltivate

viabilità

case

campi

Forte Urbano

FS

Via Emilia