

INIZIATIVA DI

IN COLLABORAZIONE CON

 **PAYSAGE**

32° Salone Internazionale
dell'Esterno
Progettazione - Arredamento - Accessori



Promozione e Sviluppo per l'Architettura del Paesaggio

WWW.PAYSAGE.IT

PROMOSSO DA

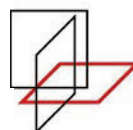

ordine degli architetti,
pianificatori, paesaggisti e conservatori
della provincia di rimini

EDIZIONE 2014



NEW GARDENS FOR THE CITY LIFE

23/25 OTTOBRE 2014

INIZIATIVA DI  **PAYSAGE**
TOPSCAPE

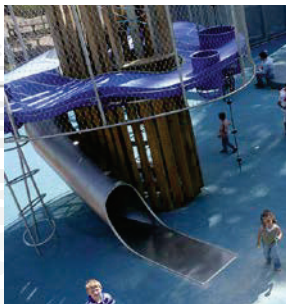
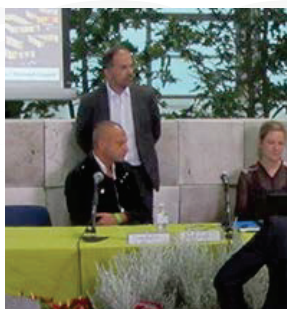
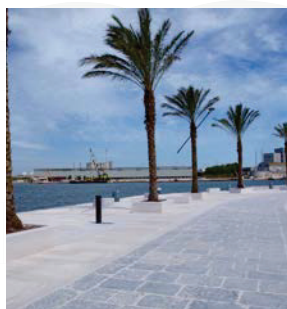

AREA PAYSAGE – **PADIGLIONE C3** – PARTECIPAZIONE GRATUITA PREVIA ISCRIZIONE

WWW.PAYSAGE.IT

PAYSAGE



CON IL PATROCINIO DI

Comune di Rimini - Assessorato alla Cultura e Identità dei Luoghi
Consiglio Nazionale degli Architetti PPC
Ordine degli Architetti PPC di Rimini
Ordine degli Architetti PPC di Reggio Emilia
Ordine degli Architetti PPC di Bologna
Consiglio dell'Ordine Nazionale Dottori Agronomi e dei Dottori Forestali
Consiglio Nazionale dei Periti Agrari e dei Periti Agrari Laureati
Federazione Regionale Ordini Dottori Agronomi e Forestali Emilia Romagna
Ordine Dottori Agronomi Forestali di Ferrara
Ordine Dottori Agronomi Forestali Ravenna
Ordine Dottori Agronomi Forestali di Modena
Ordine Dottori Agronomi Forestali di Forlì Cesena e Rimini
Collegio Geometri e Geometri Laureati Provincia di Rimini
Collegio Nazionale degli Agrotecnici e degli Agrotecnici Laureati

Federazione Ordini Architetti PPC Emilia Romagna
Ordine degli Architetti PPC della Provincia di Forlì Cesena
Ordine degli Architetti PPC della Provincia di Ferrara
Ordine degli Architetti PPC della Provincia di Piacenza
Università IUAV di Venezia
Università di Bologna - Facoltà di Architettura
Ordine Dottori Agronomi e Dottori Forestali di Bologna
Ordine Dottori Agronomi e Dottori Forestali di Parma
Ordine Dottori Agronomi e Dottori Forestali di Piacenza
Consiglio Nazionale Geometri e Geometri Laureati
Collegio Geometri e Geometri Laureati Provincia di Bologna
Collegio Geometri e Geometri Laureati Provincia di Modena

Collegio Geometri e Geometri Laureati Provincia di Forlì-Cesena
Collegio Geometri e Geometri Laureati Provincia di Ravenna

CON L'ADESIONE DI

INU - Istituto Nazionale di Urbanistica
AIVEP - Associazione Italiana Verde Pensile
ANVE - Associazione Nazionale Vivaisti Esportatori
ENA - European Nurserystock Association
SIEP - Società Italiana Ecologia del Paesaggio
UNITEL - Unione Nazionale Italiana dei Tecnici degli Enti Locali
ANCI - Sezione Emilia Romagna
AIDTPG - Associazione Italiana Direttori e Tecnici dei Pubblici Giardini

CON LA COLLABORAZIONE DI

ASSOVERDE - Associazione Italiana Costruttori del Verde
ASSIMP - Associazione delle imprese di impearmelizzazione italiana

CREDITI FORMATIVI

- CFP >** Per gli iscritti all'ORDINE DEGLI ARCHITETTI PPC sono stati richiesti 12 Crediti Formativi (per i 3 moduli di 4 ore ciascuno).
- CFP >** Per gli iscritti all'ORDINE DOTTORI AGRONOMI E DOTTORI FORESTALI saranno riconosciuti *CFP per la partecipazione al Workshop, è in fase di definizione il numero dei crediti formativi da parte del Consiglio Nazionale entro 8/10/2014.
- CFP >** Per gli iscritti al COLLEGIO NAZIONALE AGROTECNICI E AGROTECNICI LAUREATI, saranno riconosciuti CFP in fase di definizione.
- CFP >** Per gli iscritti al COLLEGIO DEI GEOMETRI E DEI GEOMETRI LAUREATI saranno riconosciuti 4 CFP.
- CFP >** Per gli iscritti ai COLLEGI DEI PERITI AGRARI E DEI PERITI AGRARI LAUREATI saranno riconosciuti 12 CFP a norma del Regolamento di Formazione Continua del 16/10/2013.

EXPO PARTNERS



COMMUNICATION PARTNERS





**EVENTO SPECIALE
WORKSHOP
INTERNAZIONALE**

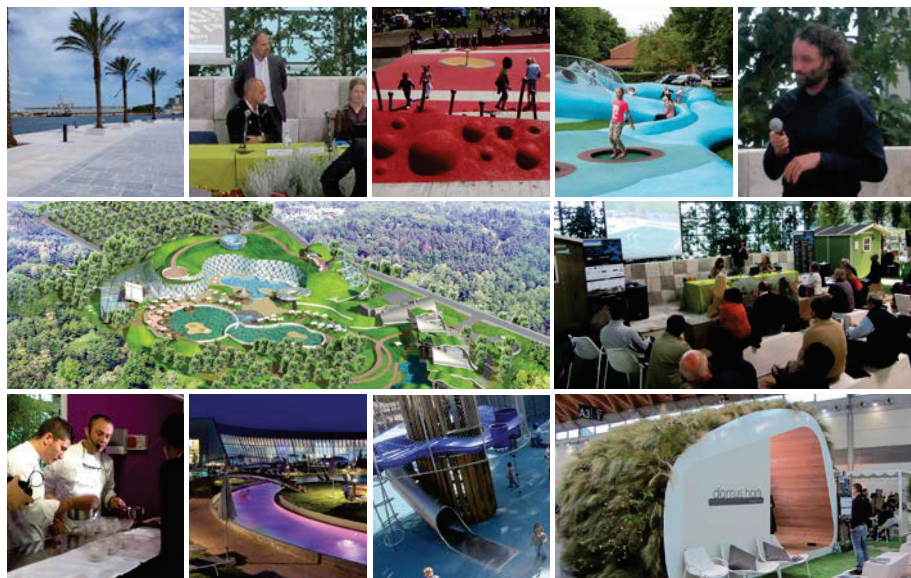

EXPO PARTNERS



COMMUNICATION PARTNERS



NEW GARDENS FOR THE CITY LIFE | SUN FIERA RIMINI 2014 ||||| SCHEDA ISCRIZIONE

Cognome/Surname _____ Nome/Name _____

Data e Luogo di nascita/Place and date of birth _____ Codice Fiscale/Fiscal Code _____

Ordine Professionale di appartenenza/Professional Order _____ N°matricola/Serial Number _____

Ente/Institution _____

Indirizzo/Address _____

Città /City _____ Cap/Zip _____ Paese/Country _____

Tel/Phone _____ Fax _____ E-mail _____

Data/Date _____ Firma/Signature _____

Autorizzo il trattamento dei miei dati personali ai sensi della legge 675 del 31/12/96. I dati non saranno diffusi né comunicati a soggetti diversi da quelli che concorrono alla prestazione del servizio richiesto.

Da inviare agli organizzatori/Send to organizer **PAYSAGE**

Via Leon Battista Alberti, 10 ang. C.so Sempione - Zona Fieramilanocity - 20149 Milano (MI)

Tel: +39 02.34.59.27.80 - +39 02.45.47.48.59 - Fax: +39 02.31.80.99.57 - E-mail: comunicazione@paysage.it

PROGRAMMA

OTTOBRE



PLAY AND LEISURE

Apertura lavori e presentazione Edizione 2014

- 14.00** Introduzione a cura degli organizzatori
Novella B. Cappelletti
Direttore PAYSAGE EDITORE e moderatore del Workshop:
NEW GARDENS FOR THE CITY LIFE
- 14.30** Saluti a cura di
Massimo Pulini, *Assessore alla Cultura e Identità dei Luoghi*
Comune di Rimini
Rappresentanti delle Associazioni e degli Ordini Professionali
- Gloria Minarelli**, *Presidente Federazione degli Agronomi e dei Dottori Forestali dell'Emilia Romagna*

PAESAGGIO E TURISMO – PARCHI DIVERTIMENTO

- 14.45** PARCO A TEMA CINECITTÀ WORLD
Simona Padula, *Architetto* - Cinecittà World - Roma
- 15.00** CAMPEGGIO ALBATROS
Giovanni Polazzi, *Architetto* - Archea Associati - Firenze
- 15.15** NUOVA ZONA PISCINA CAMPING VILLAGE NUMANA BLU
Antonietta Raffaelli, *Architetto e Paesaggista* - Ancona

SPORTLAND 2.0

- 15.30** ENTERTAINMENT 2.0 – PARCHI SPORTIVI & LEISURE
Federico Pella, *Architetto* - Sering S.r.l. - Concorezzo
- 15.45** PROGETTARE IL SUOLO NATURALE
Diego Marzola, *Studio Muscatelli Pietro*

PAESAGGI D'ACQUA E BENESSERE

- 15.55** ACQUARDENS EXPERIENCE
Giancarlo Marzorati, *Architetto* - Milano
- 16.10** PUBLIC BIO-SWIMMING POOL
Anja Werner, *Paesaggista* - Piacenza
- 16.25** ECORESORT LANDSCAPE
Luciano Caprini, *Garden Designer*
Gardenesque Italian Outdoor

CITY PLAY

- 16.40** IL NUOVO PARCO PER EXPO – RHO FIERA:
Le Aree Gioco di nuova generazione
Angelo Nespoli *Architetto* Fondazione Fiera Milano
- 16.55** MOVIMENT'AZIONE
Piero Bocchetti - Proludic S.r.l.
- 17.05** PARCO KEITH HARING
Roberto Pasqualetti, *Architetto* Dip. Opere Pubbliche
Comune di Pisa
- 17.20** SEGNALETICA ED ENERGIE RINNOVABILI
Andrea Rossi - Bonfante S.r.l.
- 17.30** CHIUSURA LAVORI

TRA I RELATORI



GIOVANNI POLAZZI

Architetto, nel 1988 fonda lo studio Archea con cui svolge attività progettuale e di ricerca in ambito architettonico, urbano e nel settore del disegno industriale.



FEDERICO PELLA

Si laurea in Architettura al Politecnico di Milano. Dal 2008 è socio della Società Internazionale Sering S.r.l., che si occupa di progetti di edilizia sostenibile e di entertainment.



GIANCARLO MARZORATI

Architetto, opera nell'area milanese, sia in Italia sia all'estero. Ha progettato complessi per uffici oggi sede di importanti società quali Impregilo, Oracle, Novell, ABB, Alitalia, Inail e Campari.



ANJA WERNER

Laureata in Architettura del Paesaggio e in Ingegneria Naturalistica, si occupa di ripristino ambientale e progettazione di esterni in tutte le sue forme. Esperta del sistema delle Biopiscine che ha introdotto in Italia.



ROBERTO BACCHILEGA

Paesaggista, laureato in Architettura a Firenze si specializza a Genova dove consegue la laurea specialistica in Architettura del Paesaggio. Fondatore e responsabile della progettazione di Kepos s.r.l.



ROBERTO PASQUALETTI

Architetto, presta la sua attività all'Ufficio Progetti del Comune di Pisa affiancando esperienze didattiche presso la Facoltà di Firenze e di Ferrara.



UNIPOL BOLOGNA



TRILOGIA NAVILE





PAESAGGIO PUBBLICO TRA RICETTIVITÀ E TURISMO

- 14.00** Introduzione a cura degli organizzatori del Workshop
Novella B. Cappelletti, Direttore PAYSAGE EDITORE
Lorenzo Cagnoni, Presidente Fiera di Rimini
- 14.15** Saluti a cura di
Roberto Ricci - *Presidente Ordine Architetti PPC di Rimini*
Rappresentanti delle Associazioni e Ordini Professionali

VERSO EXPO 2015

- 14.30** LA GRANDE ESPOSIZIONE UNIVERSALE LABORATORIO DI INNOVAZIONE PER IL PAESAGGIO:
Il progetto Paesaggistico di EXPO 2015 e Padiglioni Espositivi: Le vertical Farm
Benedetto Selleri, *Dottore Forestale Paesaggista*
 Studio PAN Associati - Milano
Cristina Martone, Construction and Dismantling Department
 Expo 2015 S.p.a.
- 15.00** FOSTER+PARTNERS OLTRE EXPO 2015
Louis Matania, Foster + Partners - Londra (GB)
- 15.30** DESIGN DA RICORDARE
Claudio Ioriatti - Bellitalia S.r.l.

ECOCITTÀ SOSTENIBILI

- Moderatore del Workshop
Laura Schiff, *Dirigente* - Assessorato al Turismo e Commercio
 Regione Emilia Romagna
- 15.45** RIGENERAZIONE URBANA: *il villaggio artigiano di Modena*
Andrea Di Paolo - *Dottore Agronomo*
 Ordine dei Dottori Agronomi e Dottori Forestali di Modena



- 16.00** IL VALORE DEL PAESAGGIO NEI NUOVI ECOQUARTIERI
Maurizio Andreoli *Architetto*
 Project Partner FIMA Engineering S.r.l. - Ancona
- 16.15** IL MERCATO NAVILE
Cristina Tartari, *Architetto* - Studio Tasca - Bologna

IL PAESAGGIO PER I LUOGHI DEL LAVORO

- 16.35** ECOAREA OUTDOOR A RIMINI
Filippo Piva, *Paesaggista* - **Cristian Guidi**, *Dottore Forestale* - Studio Pampa - Rep. San Marino
- 16.50** PARCO AZIENDALE UNIPOL
Cesare Marzocchi, *Agronomo*
 Frassinagodiciotto - Bologna
- 17.05** PAVIMENTAZIONI TECNOLOGICHE
Alberto Cocco, *Ingegnere* - Eterno Ivica S.r.l.
- 17.15** GIARDINO NEL SOTTOMURA
Filippo Marsigli Rossi Lombardi
Agronomo Paesaggista MarsigliLab - Bologna
- 17.30** CHIUSURA LAVORI

TRA I RELATORI



FOSTER+PARTNERS\LOUIS MATANIA

Architetto Progettista dello Studio Foster + Partners, considerato uno dei più importanti e innovativi studi di architettura del mondo fondato a Londra nel 1967, pioniere di un approccio sostenibile all'architettura.



CRISTINA TARTARI

Architetto, fondatrice di Tasca Studio Architetti Associati con Federico Scagliarini e del Collettivo ACCES_SOS International Urban Project and Research. Si occupa di riqualificazione e pianificazione urbana. È formatore Ambiente e Paesaggio del FAI Emilia Romagna.



FILIPPO PIVA

Laureato in Scienze Agrarie, specializzato in Paesaggistica, Parchi e Giardini, è tra i fondatori dello Studio PAMPA Progetto Ambiente Paesaggio. Socio Aiapp di cui è Vice-Presidente della Sezione Triveneto Emilia-Romagna.



BENEDETTO SELLERI

Coordinatore del progetto definitivo ed esecutivo paesaggistico di Expo 2015 "Piastra"; dottore forestale, paesaggista e socio fondatore di PAN Associati S.r.l., Milano.



CRISTINA MARTONE

Naturalista/Paesaggista - Construction and Dismantling Division - EXPO 2015 S.p.a., si occupa di Coordinamento e Supervisione dei lavori delle opere a verde del Sito Espositivo di EXPO 2015.



FILIPPO MARSIGLI ROSSI LOMBARDI

Agronomo Paesaggista fonda lo studio londinese di progettazione Mediterranea Garden Landscape Architects e nel 2007 FrassinagoLab (Landscape Architecture Bologna) oggi MarsigliLab.



CINECITTÀ WORLD



ACQUARDENS



PARCO



IL PROGETTO DEL PAESAGGIO A PICCOLA SCALA

- 9.15** Introduzione e presentazione di **GIARDINO ITALIANO** a cura di: **Novella B. Cappelletti** *Direttore PAYSAGE EDITORE*
- 
-
- 9.30** **RESTAURO DEL COMPLESSO MONASTICO DELLA VERGINE DEL CARMELO**
Anna Scaravella, Architetto - Piacenza
- 9.45** **OUTDOOR DESIGN PER LA RICETTIVITÀ**
Emanuele Mussoni, Architetto Paesaggista - Rimini
- 10.00** **TURISMO E GIARDINO: Sea Hotel - Tortoreto Garden**
Roberta Saldari, Architetto Paesaggista - Ascoli Piceno
- 10.15** **IL PROGETTO PER IL TAGLIO**
Nicolò Barbato, Fercad S.p.a.
- 10.25** **ARTE IN GIARDINO / GIARDINO AD ARTE**
Silvia Ghirelli, Architetto Paesaggista - Reggio Emilia
- 10.40** **FASHION GARDEN**
Marco Pozzoli, Architetto Paesaggista, Agronomo - Firenze
- 10.55** Presentazione **GIARDINI DA VIVERE** di **Luigina Giordani** a cura dell'autore e dell'Editore
- 
- 11.10** **GIARDINO PAESAGGIO**
Nicola Ferrara, Architetto Paesaggista Ferrara Associati - Firenze

- 11.25** ☕ **COFFEE BREAK** ☕
-
- 11.40** **STORIA IN GIARDINO**
Edward Tangredi, Paesaggista
Officina Giardini - Benevento
- 11.55** **TOCCANDO IL CIELO**
Lucio Piunti, Paesaggista - Ascoli Piceno
- 12.10** **GESTIONI A BASSA MANUTENZIONE**
Gilberto Chiari, Tutor International S.r.l.
- 12.20** **LA MASSERIA: UN GIARDINO, UN PAESAGGIO**
Giuseppe Baldi, Landscape Designer - Reggio Emilia
- 12.35** **IL GIARDINO DEL LABIRINTO**
Roberto Bacchilega, Architetto - Kepos S.r.l. - Imola
- 12.50** **LANDSCAPE DESIGN**
Enrico Nevi, NBL Software
- 13.05** **NATURALMENTE SARDEGNA**
Francesco Mati, Paesaggista - Piante Mati - Pistoia
- 13.20** **MAISON MAKOLA**
Anna Costa, Architetto Paesaggista - Padova
- 13.35** **CONCLUSIONE LAVORI**

TRA I RELATORI



ANNA SCARAVELLA

Si laurea a Firenze in Scienze Forestali, ha collaborato con l'architetto Haruki Miyagima. La sua lunga esperienza paesaggistica l'ha condotta a progettare grandi parchi e giardini pubblici e privati in Europa.



EMANUELE MUSSONI

Architetto, esercita la libera professione dal 1999. Socio Aiapp, vive e lavora a Rimini dove si occupa di progettazione di esterni, giardini e paesaggio. Socio fondatore dell'Associazione Adolphe Noël des Vergers.



MARCO POZZOLI

Architetto paesaggista e agronomo. Progettista di livello internazionale è stato fondatore e direttore della Scuola Europea di Architettura del Giardino e del Paesaggio di Villa Montalto.



NICOLA FERRARA

Svolge la propria attività come architetto e paesaggista dal 1995 in qualità di titolare dello Studio Ferrara Associati di Firenze. Lo studio si occupa di progettazione, gestione e pianificazione degli spazi aperti e del paesaggio.



GIUSEPPE BALDI

Agronomo Paesaggista, progetta giardini e paesaggi in Italia e all'estero, tra cui Egitto, Sao Tomé, Angola, Uganda. In particolare nell'ambito delle strutture turistiche. Lavora nel proprio studio di Reggio Emilia.



FRANCESCO MATI

Agronomo, appartiene a una famiglia storica che, dal 1909, produce piante e realizza giardini. Piante Mati si occupa di giardini privati dal 1985, in particolare mediterranei, con interventi in Italia, Francia, Spagna.

KEITH HARING

